幼児・小学生向けこどもスクール

みらいくキッズ武山校

夏祭り＆まるごと無料体験デー

お友だちをさそって、みらいくハンコをゲットしよう！
くわしくは、裏面を見てね！

日程：2015年7月26日(日)

午前の部：AM10:30～PM12:45

体験レッスン ※体験レッスンの内容、時間割詳細は、裏面をご参照下さい

午後の部：PM1:00～PM4:00

屋台・ゲーム大会等

【午後の部催し物（一部）】

- チェリー先生の“アナ雪”読み聞かせ＆生歌ライブ♪ in ENGLISH
- みんなで競争！『はしそろピック』大会
- “ロボットプログラミング”デモンストレーション
- お楽しみ屋台がいっぱい！

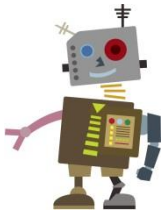

おもしろ屋台
まだまだあるよ！

※当日催し物の予定が変更になる場合がありますので、あらかじめご了承下さい

参加費：無料

※屋台での食べ物やゲーム参加には、費用がかかるものがあります

参加条件：以下２点を了承していただける方

①専用の駐車がありませんので、お車でお越しの際は、お近くの有料コインパークをご利用下さい。他店の駐車場のご利用は絶対にお控え下さい。

②午後の部の催しの様子は、写真撮影を行ない、ホームページや販促物に掲載される可能性があります。

参加方法：事前申込み不要

当日ご都合のいい時間にお越し下さい

※午前の部の体験レッスンについては、裏面をご参照の上、事前にご予約下さい

【午前の部：体験レッスンのご案内】

■時間と内容

１部　10:30～11:00　：そろばん、パズル、英語、習字

２部　11:05～11:35　：そろばん、英語、習字、国語・算数

３部　11:40～12:10　：そろばん、パズル、英語、習字

４部　12:15～12:45　：そろばん、英語、習字、国語・算数

■参加費：無料

■参加条件：これまで未体験のレッスンに限ります

■受講方法：

①体験したい時間とレッスンを決めて下さい。

※複数のレッスンを受けたい場合は、（１部＋２部等）複数の時間を選択して下さい。

②事前にお電話にて申込み下さい。

③1 レッスン先着５名様までとなります。

④下記申込み用紙にご記入の上、当日お持ち下さい。

■お友だち紹介の場合：

みらいくキッズ生からの紹介の場合、『みらいくハンコ』10 個ゲット！

紹介してくれた、みらいくキッズ生も『みらいくハンコ』10 個ゲット！

キ……リ……ト……リ

みらいくキッズ体験レッスン申込み用紙

生徒氏名	学年	電話番号
生徒氏名	学年	紹介してくれた友達
住所		
参加時間		希望レッスン

※みらいくキッズ生からのご紹介の場合は、「紹介してくれた友達」の欄に、必ずお友達のお名前をご記入下さい